Nieuwsbrief

15e Jaargang, nummer 9 – november 2026

Het Noorden van Aalten

AUTO WISSELINK

Agenda

Ma.	**23-11-2026**	**Generale repetitie Jubileumconcert in de Pol**
Za.	**28-11-2026**	**Jubileumconcert in de Oude Helenakerk**
Za.	**19-12-2026**	**Kerstzangavond in de Oude Helenakerk**
Za.	**03-04-2026**	**Voorjaarsconcert**
Za.	**05-06-2027**	**Korendag Aalten**

Van de bestuurstafel



Op 10 november is het bestuur weer bijeengekomen voor de maandelijkse vergadering. Er zijn diverse zaken besproken en inmiddels zijn zowel het draaiboek voor het jubileumconcert als ook dat voor de kerstsamenzang definitief vastgesteld.
Maandag 23 november is de generale repetitie om **19:30 uur in de Pol.**

Voor het jubileumconcert ziet het programma er als volgt uit:
- om 16.30 uur beginnen we met inzingen in de Oude Helenakerk
- om 18.00 uur staat in Elim een broodjesbuffet voor ons klaar
- rond 19.20 uur verzamelen we ons om ons op te stellen
- om 19.30 uur gaat het concert van start gaat

Voor een aantal koorleden zijn er nog individuele taken en aandachtspunten. De betrokkenen worden hierover persoonlijk geïnformeerd.

Tijdens het jubileumconcert treden we op in onze nieuwe kleding.
Dat betekent:
* de nieuwe zwarte broek
* blauw overhemd
* een halfgesloten vest
* uiteraard de zwarte schoenen.

Nieuwsflits

Na afloop gaan we eerst naar Elim voor de gezamenlijke afsluiting. Vervolgens zijn jullie, samen met je partner, van harte welkom voor een gezellige borrel bij Café Leuven.

Ook voor de **kerstsamenzang** ligt het draaiboek inmiddels klaar. Meer informatie hierover volgt in de nieuwsflits van december. Voor deze gelegenheid trekken we weer ons **vertrouwde pak aan, met wit overhemd, stropdas en zwarte schoenen.**

Intussen kijken we ook alweer vooruit naar 2027. Er staan diverse concerten op de planning, met de Korendag als een van de grote evenementen.
Ook het Goede Doelenconcert staat voor volgend jaar op de agenda.
Daarnaast mogen we in 2027 opnieuw een aantal jubilerende koorleden in het zonnetje zetten.
Kortom, er staat ons weer genoeg moois te wachten. We blijven volop in beweging en kijken met enthousiasme uit naar alles wat nog komen gaat!

Werner Eijsink

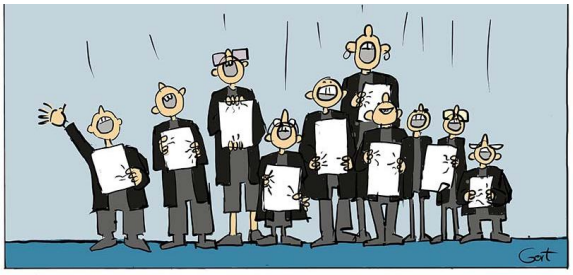

De opnames

De link van de film die tijdens een repetitie gemaakt is.

https://vimeo.com/1233326218?share=copy&fl=sv&fe=ci

Jubileum

Tijdens de repetitieavond op 26 oktober werd Wim Bollen in het zonnetje gezet.
Wim was op 28 oktober al twaalfeneenhalf jaar lid van het mannenkoor.
Hij werd namens de leden gefeliciteerd door de voorzitter en kreeg onder luid applaus een cadeaubon overhandigd.





Nieuwsflits

Verkeersregelaars ACM



POLITIE
Politieacademie

Instructieverklaring

Deze instructieverklaring is afgegeven ten bewijze dat betrokkene de E-instructie heeft gevolgd, die op grond van de Regeling Verkeersregelaars 2009 is vereist om in aanmerking te komen voor de aanstelling tot evenementenverkeersregelaar.

Naam: Jantje Druktеplezier
Geboren op: 30 februari 1999
Geboren te: Regelstad
Adres: Locatiestraat 123

Regelstad: 12 november 2026

Aldus digitaal getekend op 12-11-2026 namens de plaatselijke vicevoorzitter van het mannenkoor door het hoofd van de Verkeersregelaarsacademie.

Drs. Certi Ficaat

Op donderdagavond 12 november j.l. was het ACM goed vertegenwoordigd op het Christelijk College Schaersvoorde aan de Landbouwstraat te Aalten.
Men zou haast denken, dat de heren een technisch-, elektro- of timmercursus wilden volgen, maar niets is minder waar. Zij kwamen daar om hun jaarlijkse examen af te leggen voor verlenging van het certificaat voor verkeersregelaars.

Dick Wikkerink heeft als verkeersregelaar afscheid genomen. Dick, bedankt voor je inzet gedurende vele jaren.
Dirk Jentink is nieuwkomer. Daar zijn we heel blij mee.

Na afloop is er traditiegetrouw gezellig wat gedronken onder het genot van bitterballen.

Tiny Oosterink

Secretariaat ACM

Werner Eijsink
't Slaa 123
7123CT Aalten

E-mail secretariaat@acmaalten.nl
Telefoon 0620971748

Felicitaties



In de maand novemer zijn jarig of al jarig geweest:
Arie Borsjes, Henk Luimes, Albert Scholten en Auke de Vries
In de maand december is jarig: Gerrit Bussink,

Heren, hartelijk gefeliciteerd!

Communicatie Commissie

De communicatiecommissie bestaat uit de volgende leden
* Mariëtta Langeberg
* Werner Eijsink
* Gerrit Oosterink

Het e-mailadres van de commissie is:
acm.nieuwsflits@gmail.com

Voor meer foto's van het ACM - zie www.acmaalten.nl

AUTO WISSELINK

Het Noorden van Aalten