11e Jaargang, nummer 9, oktober 2021

Sponsoren van de maand oktober 2021





Agenda

04	**november**	**2021**	Verkeersregelaarsexamen om 19.00 uur op Chr. College Schaersvoorde, Landbouwstraat 1 7122 VM Aalten
18	**december**	**2021**	Kerstzangavond om 20.00 uur in de Oude Helena Kerk op de markt in Aalten

Van de bestuurstafel



Inmiddels hebben we alweer 2x geoefend op onze oude locatie "de Hofnar" en het lijkt alweer bijna normaal. Op de pauze na dan. Maar a.s. maandag gaan we ook weer in de pauze, koffie, thee of id. drinken in de horeca-afdeling van "de Hofnar". Dit betekent voor iedereen die daar gebruik van wil maken dat hij de QR-code meebrengt. Het is ook heel fijn dat we weer een nieuw lid aan ons koor mogen toevoegen nl. Arie Borsjes die al een tijd in de gemeente Aalten woont en zich nu heeft aangemeld als lid van ons ACM. Arie hartelijk welkom in onze kring en we hopen dat je je spoedig in ons midden thuis voelt.
In de vorige Nieuwsflits heb ik gemeld dat we bezig zijn om een Kerstzangavond te organiseren.
Hier zijn we dan ook druk mee bezig. Deze avond wordt toch in tegenstelling met eerdere mededelingen in de Oude Helenakerk gehouden. Er zijn door verschillende leden ideeën aangedragen. Helaas kun je deze niet allemaal tegelijk gebruiken, maar we vinden het wel fijn dat er wordt meegedacht. Zoals het nu bekend is wordt deze avond gehouden op zaterdagavond 18 december a.s. aanvang 20.00 uur in de Oude Helenakerk op de Markt. Medewerking wordt verleend door het Popkoor

Dazzle, deze bestaat uit ongeveer 20 jongere dames. Zij hebben ook diverse modernere pop kerstnummers op hun repertoire. Verder zal Joop Ormel de samenzang begeleiden op het orgel.
Hij zal ook een intermezzo verzorgen met een trompettist. En deze trompettist zal verder in de samenzang en misschien nog wel bij een nummer van ons koor te horen zijn. Het programma duurt ongeveer 80 minuten en bestaat ook voor een behoorlijk deel uit samenzang.
Het is een heel andere invulling van ons kerstoptreden dan dat we gewend waren na een traditie van ruim 60 jaar de Eendracht/ACM. Maar wij geloven erin dat dit ook heel mooi kan worden.
Wim Jansen heeft een pakkend stukje opgesteld voor de plaatselijke pers waarin hij mannen oproept die graag zingen de uitdaging aan te gaan en tot de kerst met ons mee te oefenen en zich voor te bereiden op een optreden in de Oude Helenakerk. Hopelijk zijn er nog diverse mannen die deze uitdaging aandurven. Misschien kun jij je buurman, je zoon of die andere kennis zover krijgen om deze uitdaging aan te gaan.

Ad Doornink

Meezingen met kerst…..

Het Aaltens Chr. Mannenkoor zingt weer na corona; we hebben de snit weer te pakken!! Ons eerste doel is om op zaterdag 18 december 2021 een mooie gevarieerde kerstzangavond te verzorgen in de oude Helenakerk in Aalten. We hebben er zin in….
Maar het wordt nog leuker om hierbij ook anderen de gelegenheid te geven om eens vrijblijvend mee te zingen in ons mannenkoor. Gewoon om eens te voelen hoe dat is. De drempel ligt niet hoog met een vrij bekend kerstrepertoire. Als je een paar avonden met ons meekijkt dan kun je de 18e december prima meedoen! Hoe gaat dit in z'n werk?

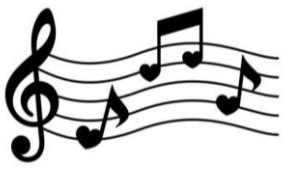

* De oefenavonden -onder professionele begeleiding- zijn op maandag van 20.00 uur tot 22.00 uur in de Hofnar, Polstraat 7 te Aalten;
* Voor meer info: 0543-723360 of email adencorrie@live.nl

* Je mag je vooraf aanmelden, maar je bent ook zonder aankondiging welkom in de achterzaal van de Hofnar.

* Op de website www.acmaalten.nl en onze Facebookpagina vind je meer over ons.

Vanaf maandag 25 oktober a.s. liggen er oefenmappen met ons kerstrepertoire klaar voor spontane en dappere zangers vanaf 20.00 uur in de achterzaal van de Hofnar. Je mag uiteraard 'instappen en uitstappen' wanneer je wilt. We zien er naar uit.

BELANGRIJK BELANGRIJK

Als er leden zijn die gaan verhuizen, of een ander telefoonnummer of mailadres krijgen? Willen die dat dan doorgeven aan de secretaris van ons koor!! Dit is Ad Doornink. Hij zorgt dan dat, wie dat weten moeten, ook de gegevens ontvangen van de wijziging.

Lief en Leed

Nu we weer gestart zijn met het mannenkoor kunnen we dankbaar zijn dat we de coronaperiode redelijk goed zijn doorgekomen. Dat we blij mogen zijn elkaar weer kunnen treffen op de maandagavond.
Piet Langstraat moet binnenkort een operatie ondergaan, waarna dialyse zal volgen.
De familie van Henk Klumpenhouwer is opgeschrikt door een legionellabacterie bij Ineke, waardoor zij op de IC belandde en een aantal dagen in coma is komen te verkeren. Gelukkig is zij aan de beterende hand en weer op kamer. Een lange tijd van herstel zal nog volgen.
Nadat de stem van Geert Hobé het af liet weten, heeft hij er nog wat klachten bij gekregen, waardoor het bezoek aan het koor er even niet in zit.
Op 15 okt. moet Wim Jansen weer voor controle naar het ziekenhuis. Het is dan weer een spannende tijd waarbij er dan weer gekeken wordt hoe de lichamelijke situatie erbij staat.
Sterkte allen!
Dat allen die met ziekte en/of andere zorgen te maken hebben, steun en kracht van boven mogen ervaren.

Wim Bollen

Van de verkeersregelaars

Het is alweer oktober, wat betekent dat de geldigheidsduur van het certificaat voor verkeersregelaars ten einde loopt. We zijn gewend om in november verkeersregelaarsexamen te doen. Dit heeft Auke de Vries voor dit jaar ook goed geregeld. We kunnen óf gezamenlijk examen doen op Schaersvoorde aan Landbouwstraat óf we kunnen het thuis doen.
Het gezamenlijk examen staat nu gepland op **donderdag 4 november om 19.00 uur bij Chr. College Schaersvoorde, Landbouwstraat 1, 7122 VM Aalten.**
Wil je het liever thuis doen, dan kan dat ook.
Jullie worden hiervoor door Auke de Vries per mail uitgenodigd.

Het examen wordt altijd zelfstandig gedaan. Zoals bekend hebben we in 2020/2021 zeer weinig het verkeer in goede banen kunnen leiden vanwege de corona. In 2020 zijn de verkeersregelaars 2 x op pad geweest, in 2021 ook 2 x. Maar er is al een aanvraag binnen voor de komende maand. De verkeersregelaars hebben hierover al een mail gehad waar zij zich kunnen aanmelden.

Jullie zullen al wel vernomen hebben, dat Karel Gosseling de taken van Gerrit Krieger heeft overgenomen.
Karel, een goede samenwerking toegewenst!



Hopelijk kunnen we ons ‘legertje verkeersregelaars’ uitbreiden.
Wie-oh-wie komt ons team versterken?
Het is leuk werk, een gezonde bezigheid, omdat je buiten werkt en het is gezellig. Je ontmoet veel mensen, bekenden en onbekenden. Sommige

mensen vertellen mooie verhalen. Als je als verkeerregelaar zelf de mensen vriendelijk te woord staat, heb je niet of nauwelijks te maken met problemen. En de politie komt regelmatig langs. Is dat niet het geval, dan onderhoudt één van de coördinatoren de contacten.

Wat ook belangrijk is, dat er (meestal) koffie met iets lekkers aangeboden wordt.
En zéker niet onbelangrijk: De heren leden van het ACM onderhouden hun sociale contacten ook uitstekend bij iedere inzet☺
Graag zouden we zien dat het team ook aangevuld wordt met dames. Het mogen natuurlijk ook kinderen of andere familieleden / bekenden zijn die het ACM een warm hart toedragen.

Dames, familieleden of bekenden, ben je vitaal en kun je goed met mensen omgaan, meld je dan ook aan om eens mee te draaien. Je kunt natuurlijk altijd een keer 'stagelopen' bij één van de koorleden. Vind je het dan leuk om op de lijst opgenomen te worden, dan zul je examen moeten doen. Een leuke uitdaging!

Voor informatie kun je terecht bij Karel Gosseling en Tiny Oosterink. Wil je informatie over het examen en wil je je opgeven, meld je dan aan bij Auke de Vries.

Karel Gosseling, Mob. 06 16 789 139. Email karmeagos@gmail.com
Tiny Oosterink, Mob. 06 28 716 924, Email tvangennep@hetnet.nl

Felicitaties

In de maand oktober zijn jarig: Gerard Luimes, Herman Luiten, Bram te Paske en onze pianiste Yvonne Beeftink.

In de maand november zijn jarig: Albert Scholten, Henk Luimes, Arie Borsjes, Auke de Vries en onze dirigent Susanna Veerman



Dames en heren, hartelijk gefeliciteerd!

Communicatie Commissie

De communicatiecommissie bestaat uit de volgende leden:
* Arnold Rots
* Gerrit Oosterink

Het e-mailadres van de commissie is: acm.nieuwsflits@gmail.com



