Orgineel 20-06-2020

Jägerchor

uit „Der Freischütz"

Molto vivace.

Karl Maria von Weber.

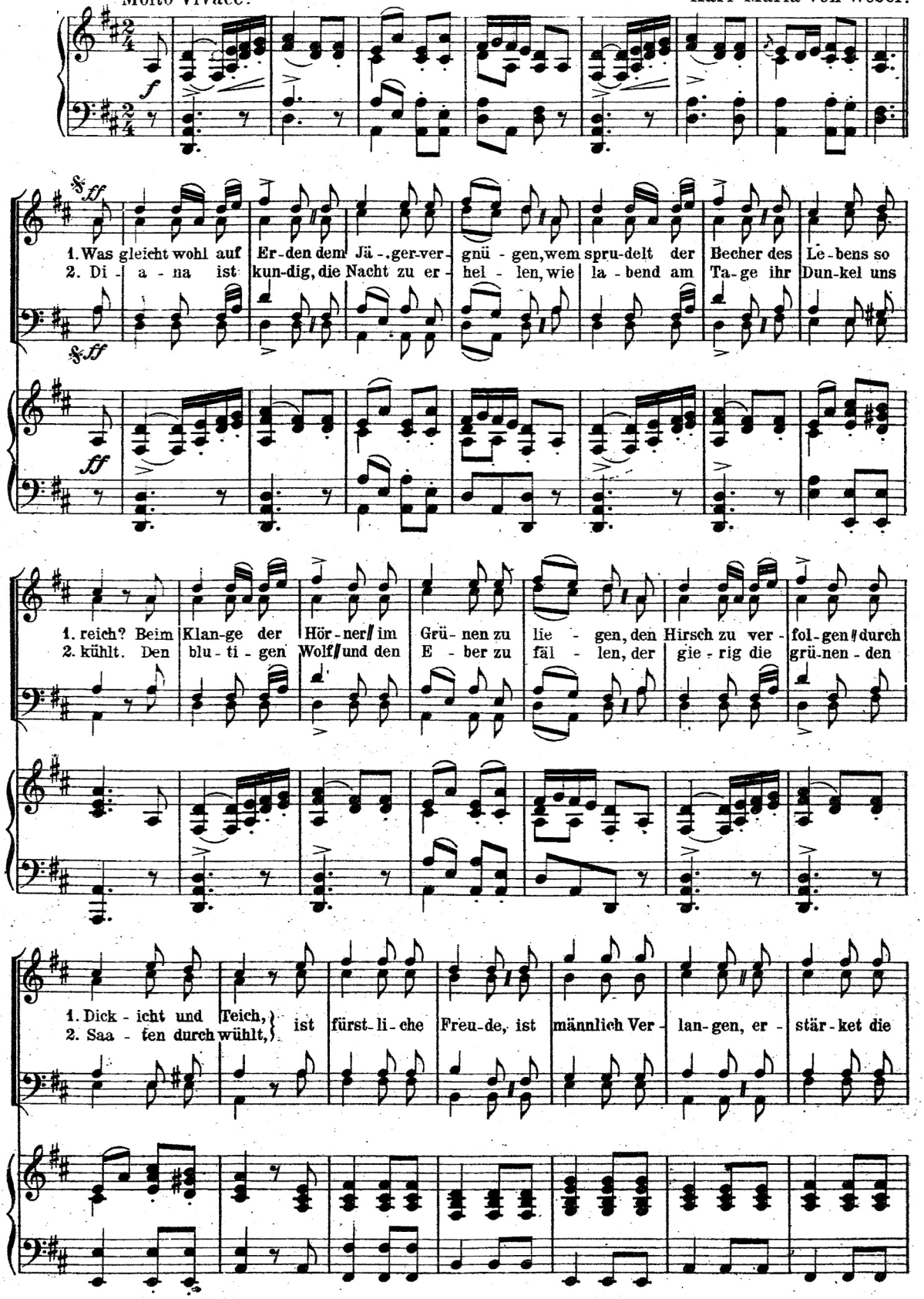

1. Was gleicht wohl auf Er-den dem Jä-ger-ver-gnü-gen, wem spru-delt der Becher des Le-bens so
2. Di-a-na ist kun-dig, die Nacht zu er-hel-len, wie la-bend am Ta-ge ihr Dun-kel uns

1. reich? Beim Klan-ge der Hör-ner// im Grü-nen zu lie-gen, den Hirsch zu ver-fol-gen// durch
2. kühlt. Den blu-ti-gen Wolf// und den E-ber zu fäl-len, der gie-rig die grü-nen-den

1. Dick-icht und Teich, } ist fürst-li-che Freu-de, ist männlich Ver-lan-gen, er-stär-ket die
2. Saa-ten durch wühlt, }

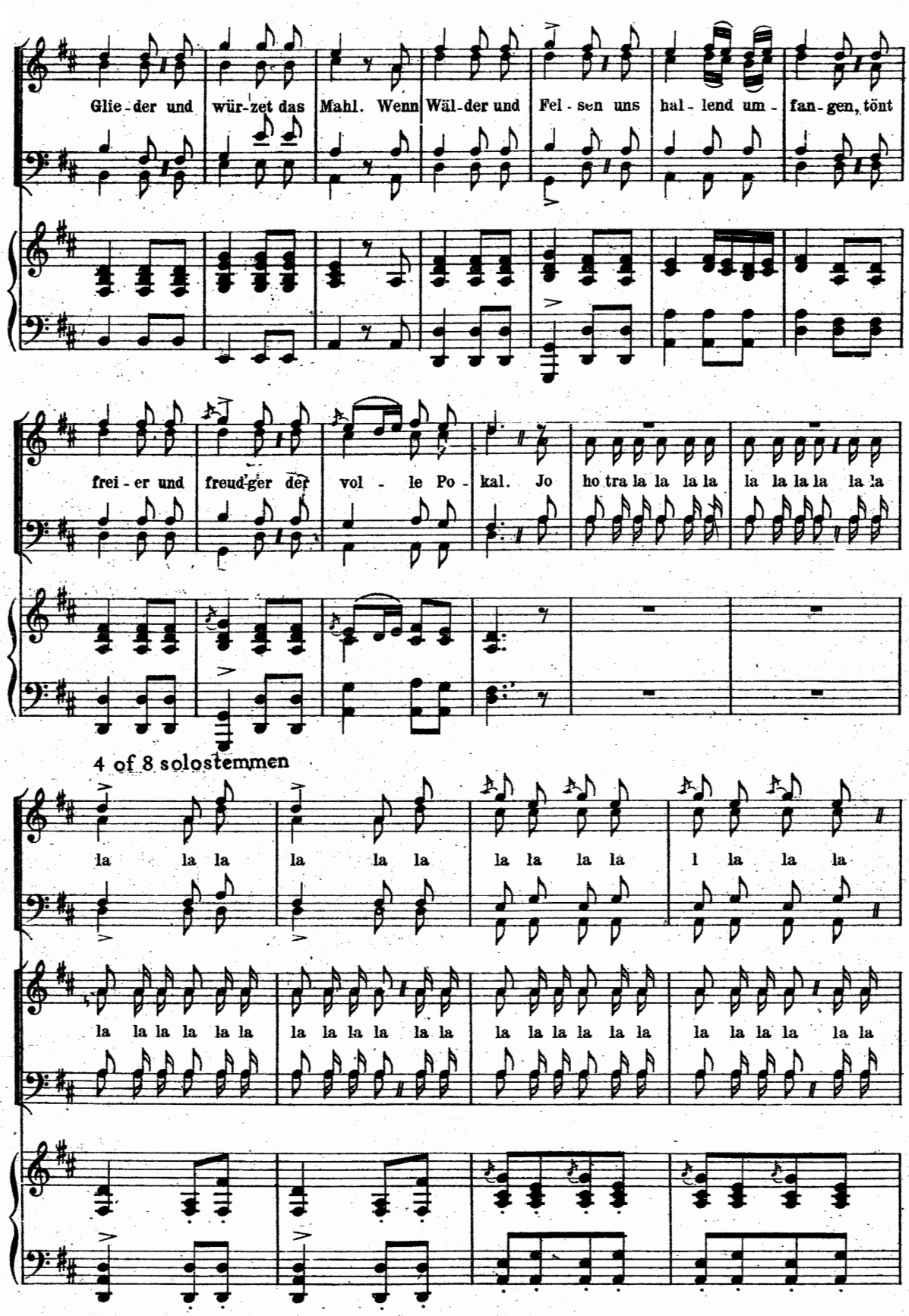
Glie - der und wür - zet das Mahl. Wenn Wäl - der und Fel - sen uns hal - lend um - fan - gen, tönt
frei - er und freud - ger der vol - le Po - kal. Jo ho tra la la la la la la la la la la
4 of 8 solostemmen
la la la la la la la la la la l la la
la la la la la la la la la la la la la la la la la la la la la la la la

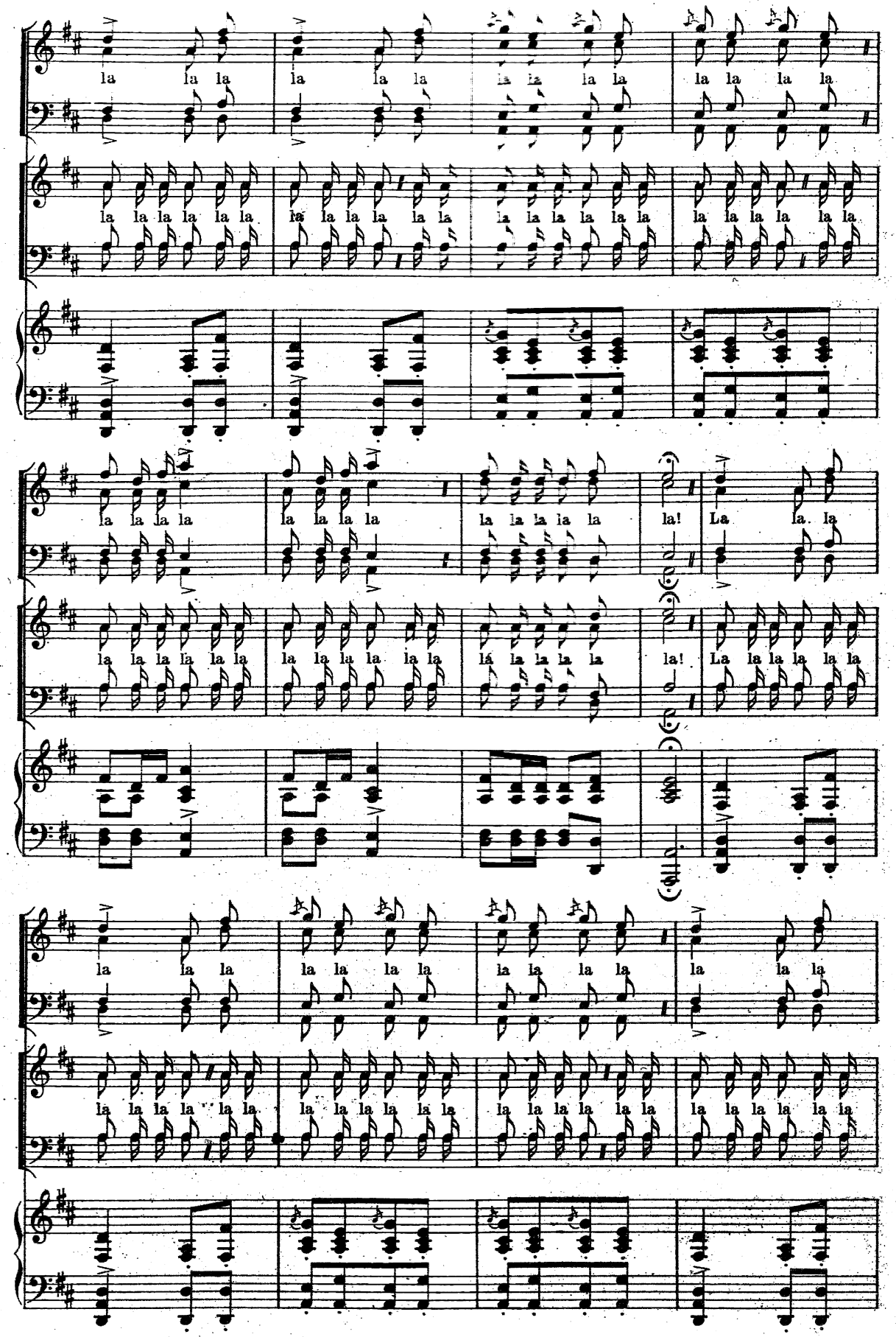
la la la la la la la la la la la la la la la la
la la la la la la la la la la la la la la la la la la la la la la la la
la la la la la la la la la la la la la la la la la la la la la la la la
la la la la la la la la la la la la la la la la la la la la la la la la
la la la la la la la la la la la la la la la la la la la la la la la la
la la la la la la la la la la la la la la la la la la la la la la la la
la la la la la la la la la la la la la la la la la la la la la la la la
la la la la la la la la la la la la la la la la la la la la la la la la

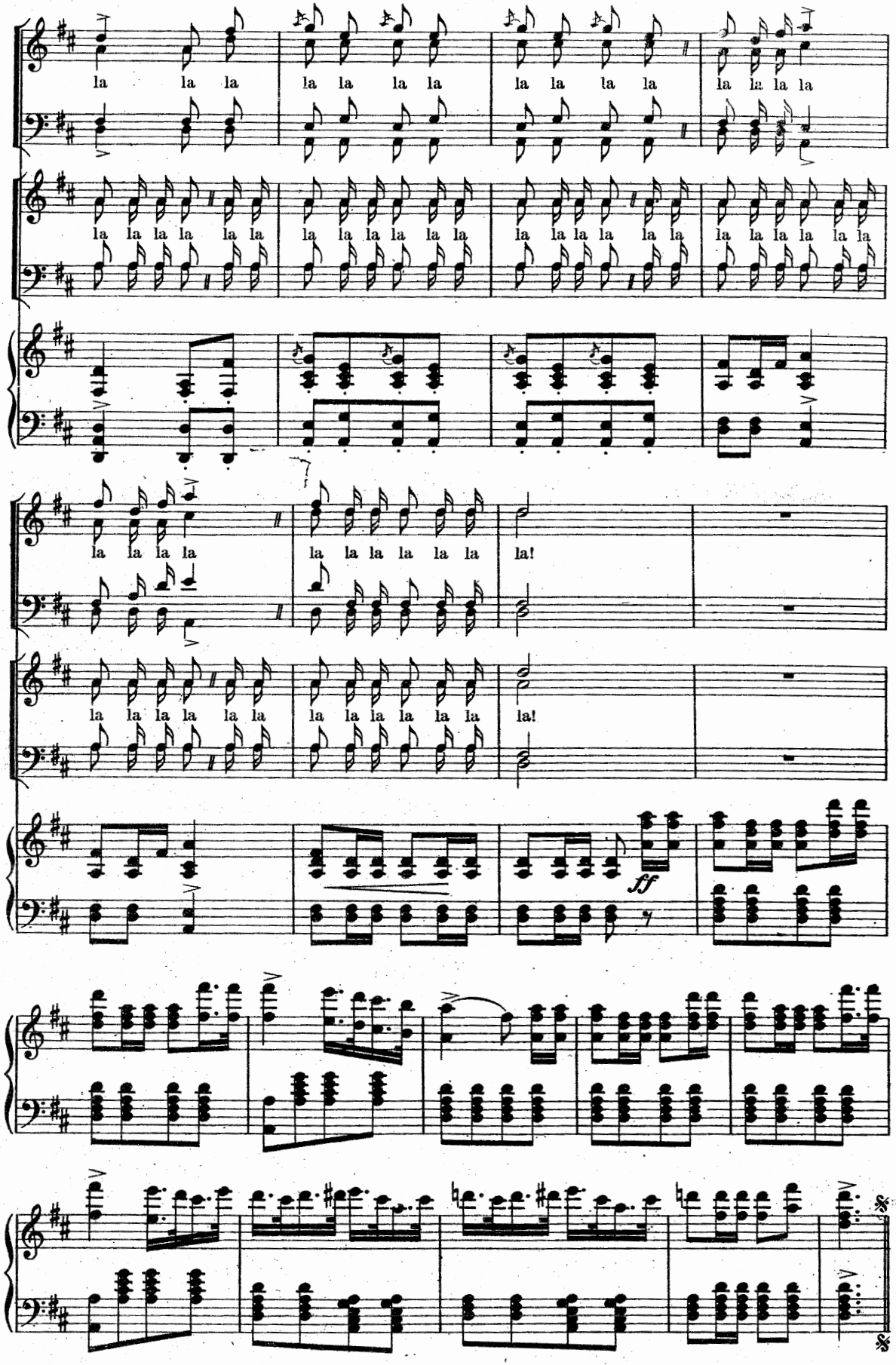
la la la
la la la la
la la la la
la la la la
la la la la la la
la la la la la la
la la la la la la
la la la la la la
la la la la
la la la la la la
la!
la la la la la la
la la la la la la
la!
ff