Choir

Avond

Boudewijn de Groot
Jetse Bremer

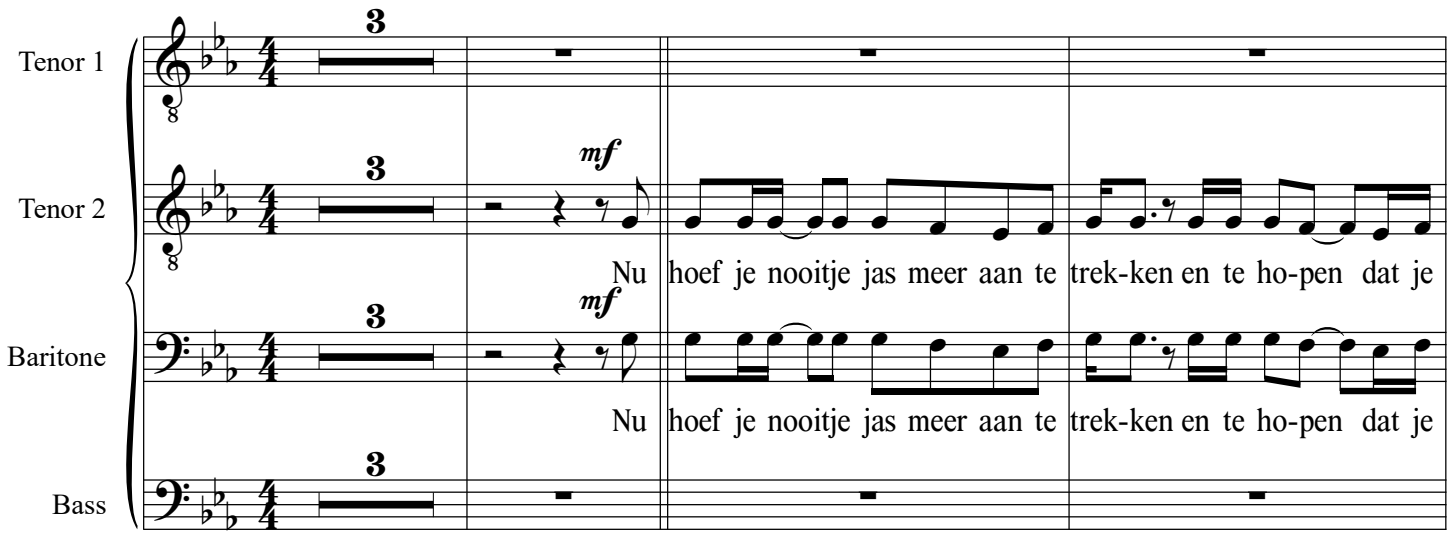

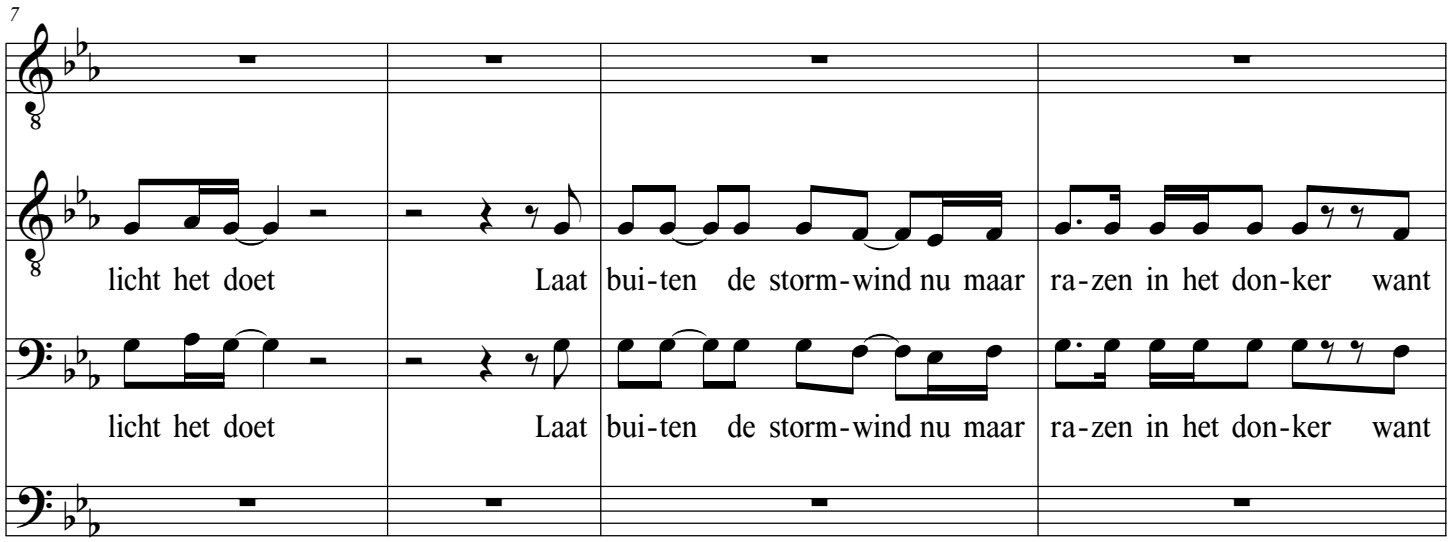

©

Avond

11

T 1

mp

Hand in hand naar bui-ten kij - ken waar de re - gen valt Ik zie het

T 2

mp

bin-nen is het warm en licht en goed Hand in hand naar bui-ten kij - ken waar de re - gen valt Ik zie het

Bar

mp

bin-nen is het warm en licht en goed Hand in hand naar bui-ten kij - ken waar de re - gen valt Ik zie het

B

mp

Hand in hand naar bui-ten kij - ken waar de re - gen valt Ik zie het

15

T 1

vuur van hoop en twij - fel in je o - gen en ik ken je diep-ste angst

T 2

vuur van hoop en twij - fel in je o - gen en ik ken je diep-ste angst

Bar

vuur van hoop en twij - fel in je o - gen en ik ken je diep-ste angst Want je

B

vuur van hoop en twij - fel in je o - gen en ik ken je diep-ste angst Want je

19

T 1

T 2

Bar

kunt niets ze-ker we - ten en al-les gaat voor-bij Maar ik ge-loof, ik ge-loof, ik ge-loof, ik ge-loof, ik ge-loof,

B

kunt niets ze-ker we - ten en al-les gaat voor-bij Maar ik ge-loof, ik ge-loof, ik ge-loof, ik ge-loof, ik ge-loof,

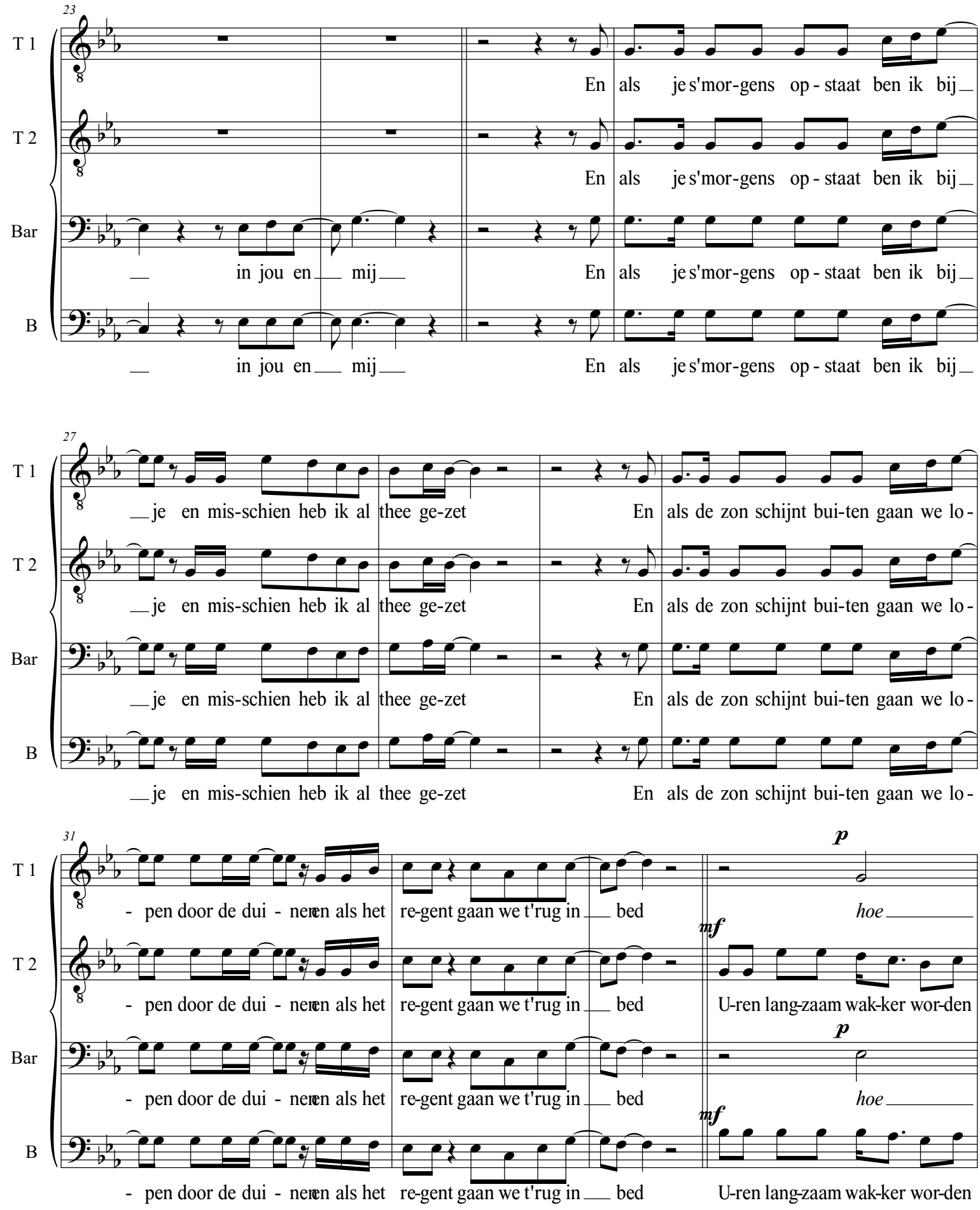
23
T 1
En als je s'mor-gens op - staat ben ik bij
T 2
En als je s'mor-gens op - staat ben ik bij
Bar
in jou en mij
En als je s'mor-gens op - staat ben ik bij
B
in jou en mij
En als je s'mor-gens op - staat ben ik bij
27
T 1
je en mis-schien heb ik al thee ge-zet
En als de zon schijnt bui-ten gaan we lo -
T 2
je en mis-schien heb ik al thee ge-zet
En als de zon schijnt bui-ten gaan we lo -
Bar
je en mis-schien heb ik al thee ge-zet
En als de zon schijnt bui-ten gaan we lo -
B
je en mis-schien heb ik al thee ge-zet
En als de zon schijnt bui-ten gaan we lo -
31
T 1
p
- pen door de dui - nen en als het re-gent gaan we t'rug in bed
hoe
T 2
mf
- pen door de dui - nen en als het re-gent gaan we t'rug in bed
U-ren lang-zaam wak-ker wor-den
Bar
p
- pen door de dui - nen en als het re-gent gaan we t'rug in bed
hoe
B
mf
- pen door de dui - nen en als het re-gent gaan we t'rug in bed
U-ren lang-zaam wak-ker wor-den

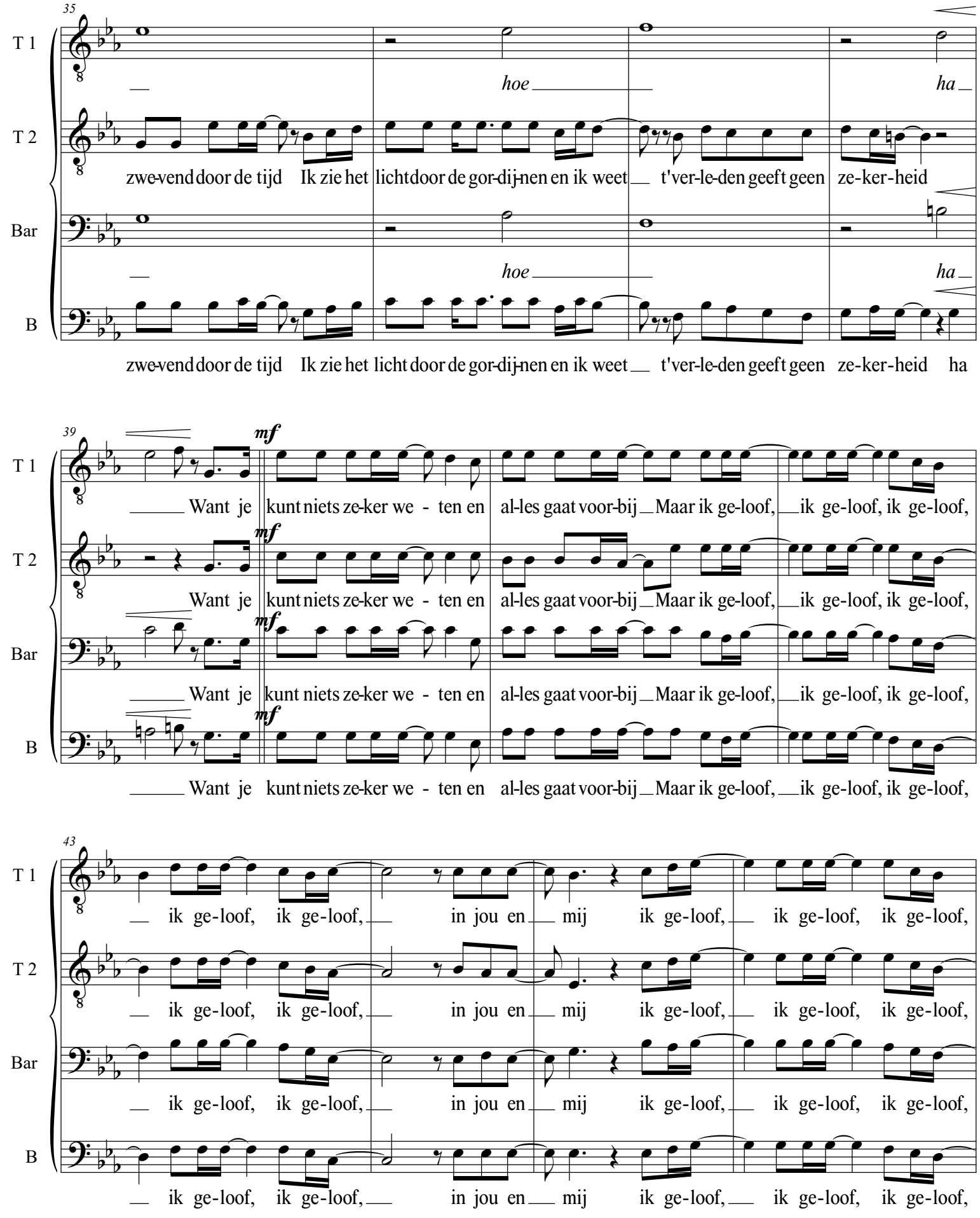
35
T 1
T 2
Bar
B
hoe
ha
zwe-vend door de tijd Ik zie het licht door de gor-dij-nen en ik weet t'ver-le-den geeft geen ze-ker-heid
39
mf
Want je kunt niets ze-ker we - ten en al-les gaat voor-bij Maar ik ge-loof, ik ge-loof, ik ge-loof,
43
ik ge-loof, ik ge-loof, in jou en mij ik ge-loof, ik ge-loof, ik ge-loof,

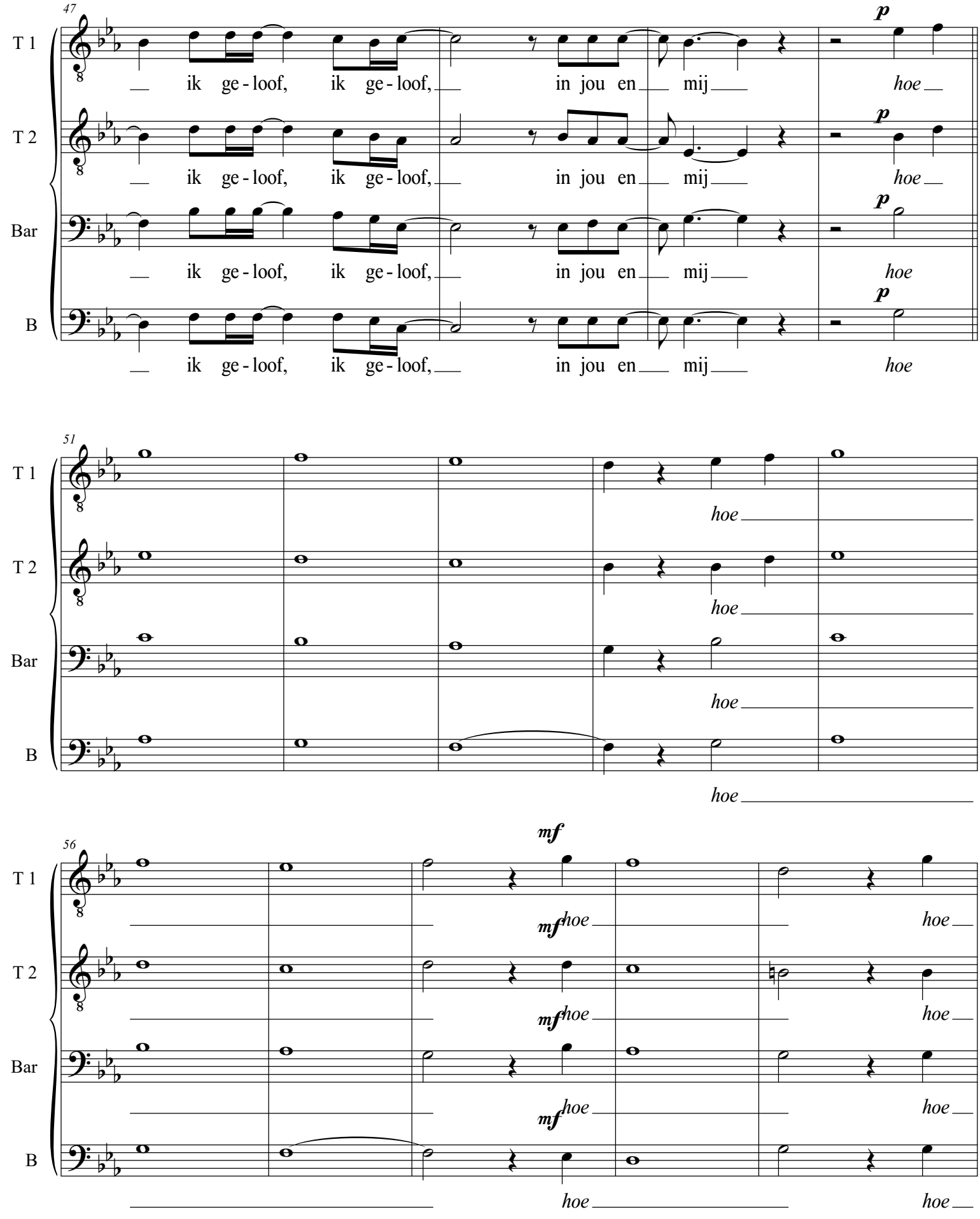
47
T 1
T 2
Bar
B
p
ik ge - loof, ik ge - loof, in jou en mij hoe
51
hoe
56
mf
mf hoe

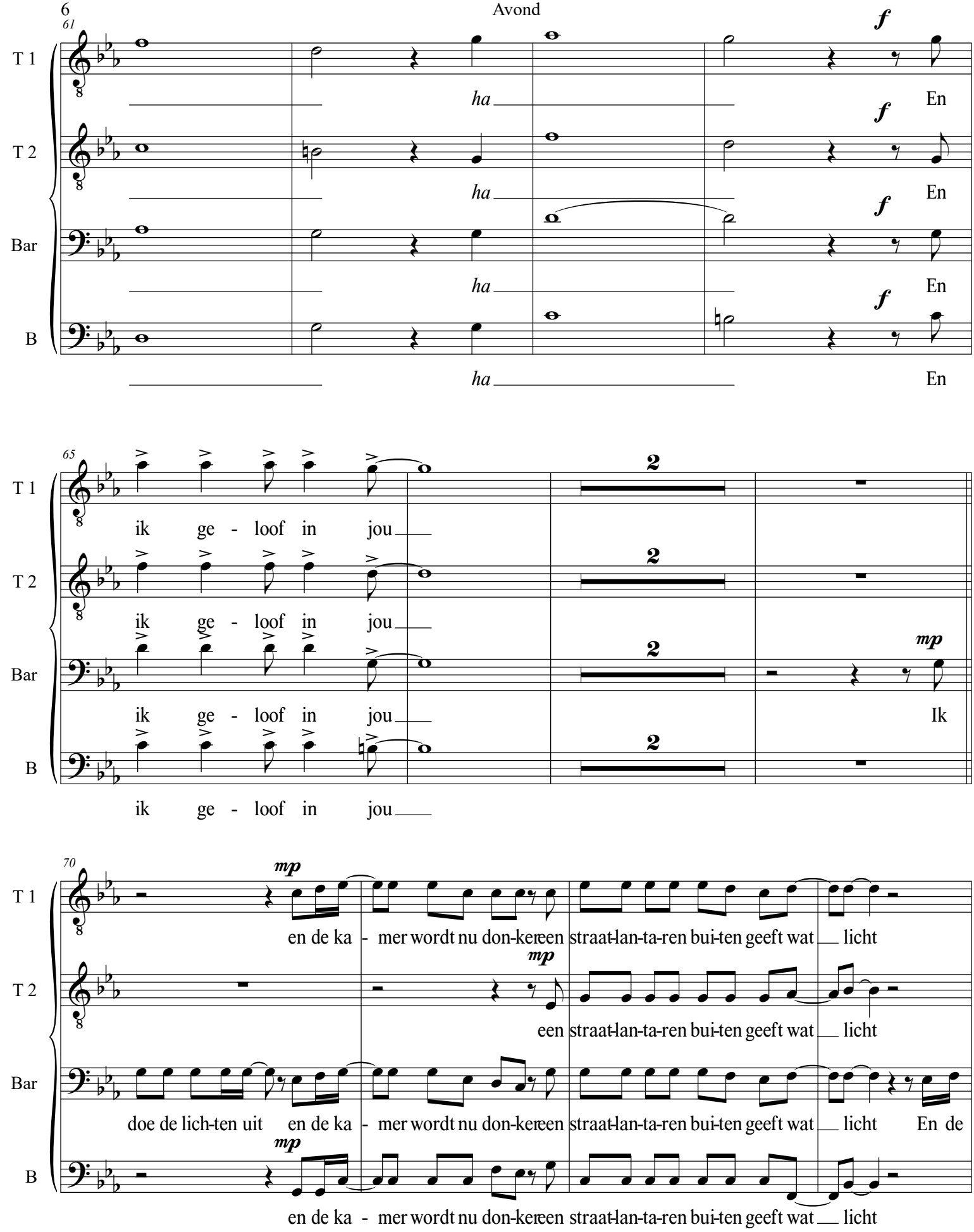
61
T 1
T 2
Bar
B
f
ha
En
65
ik ge - loof in jou
2
mp
Ik
70
en de ka - mer wordt nu don-ker een straat-lan-ta-ren bui-ten geeft wat licht
doe de lich-ten uit
En de

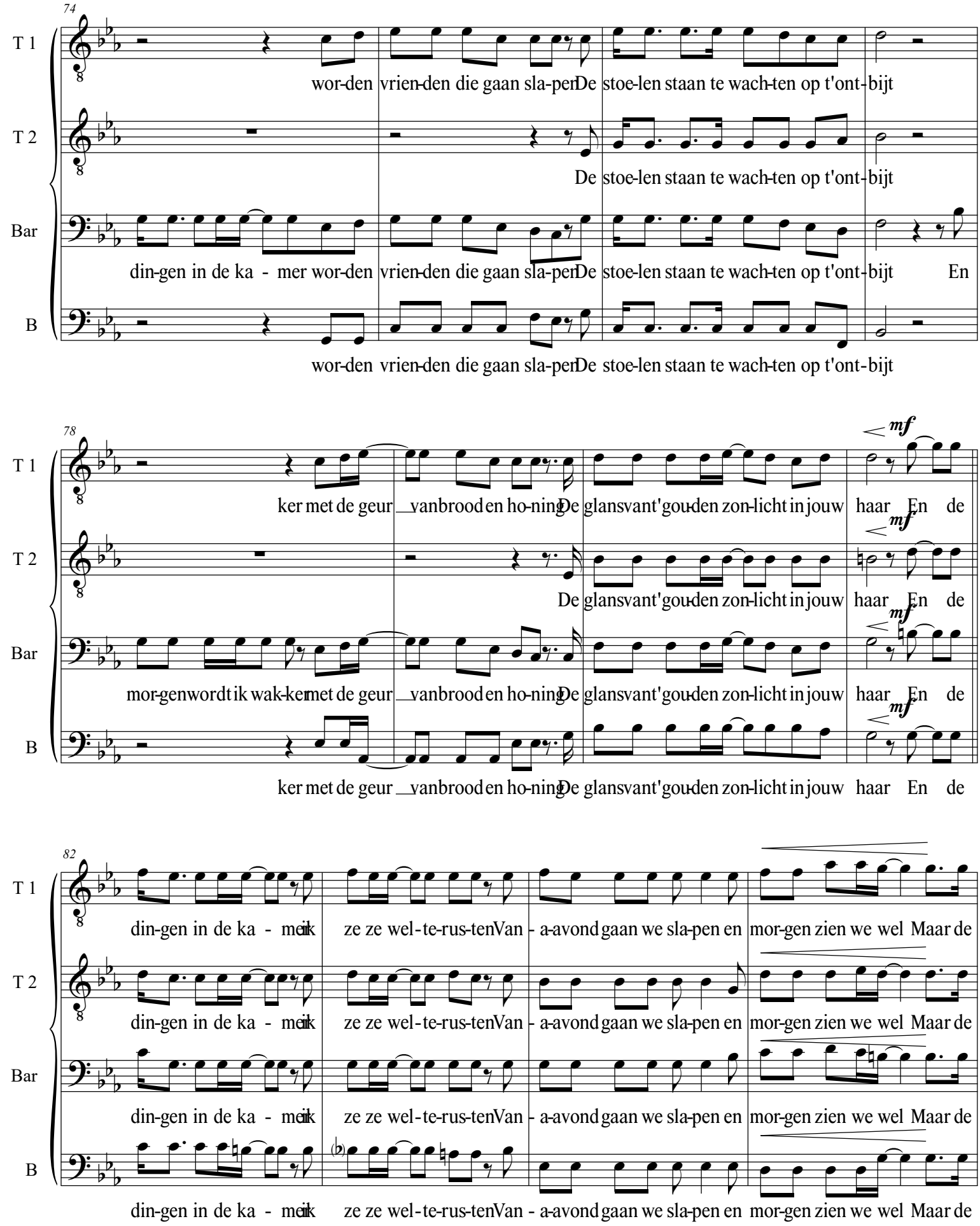
74
T 1
wor-den vrien-den die gaan sla-pen De stoe-len staan te wach-ten op t'ont-bijt
T 2
De stoe-len staan te wach-ten op t'ont-bijt
Bar
din-gen in de ka - mer wor-den vrien-den die gaan sla-pen De stoe-len staan te wach-ten op t'ont-bijt En
B
wor-den vrien-den die gaan sla-pen De stoe-len staan te wach-ten op t'ont-bijt
78
mf
T 1
ker met de geur van brood en ho-ning De glans vant'gou-den zon-licht in jouw haar En de
T 2
De glans vant'gou-den zon-licht in jouw haar En de
Bar
mor-gen wordt ik wak-ker met de geur van brood en ho-ning De glans vant'gou-den zon-licht in jouw haar En de
B
ker met de geur van brood en ho-ning De glans vant'gou-den zon-licht in jouw haar En de
82
T 1
din-gen in de ka - mer ik ze ze wel-te-rus-ten Van - a-avond gaan we sla-pen en mor-gen zien we wel Maar de
T 2
din-gen in de ka - mer ik ze ze wel-te-rus-ten Van - a-avond gaan we sla-pen en mor-gen zien we wel Maar de
Bar
din-gen in de ka - mer ik ze ze wel-te-rus-ten Van - a-avond gaan we sla-pen en mor-gen zien we wel Maar de
B
din-gen in de ka - mer ik ze ze wel-te-rus-ten Van - a-avond gaan we sla-pen en mor-gen zien we wel Maar de

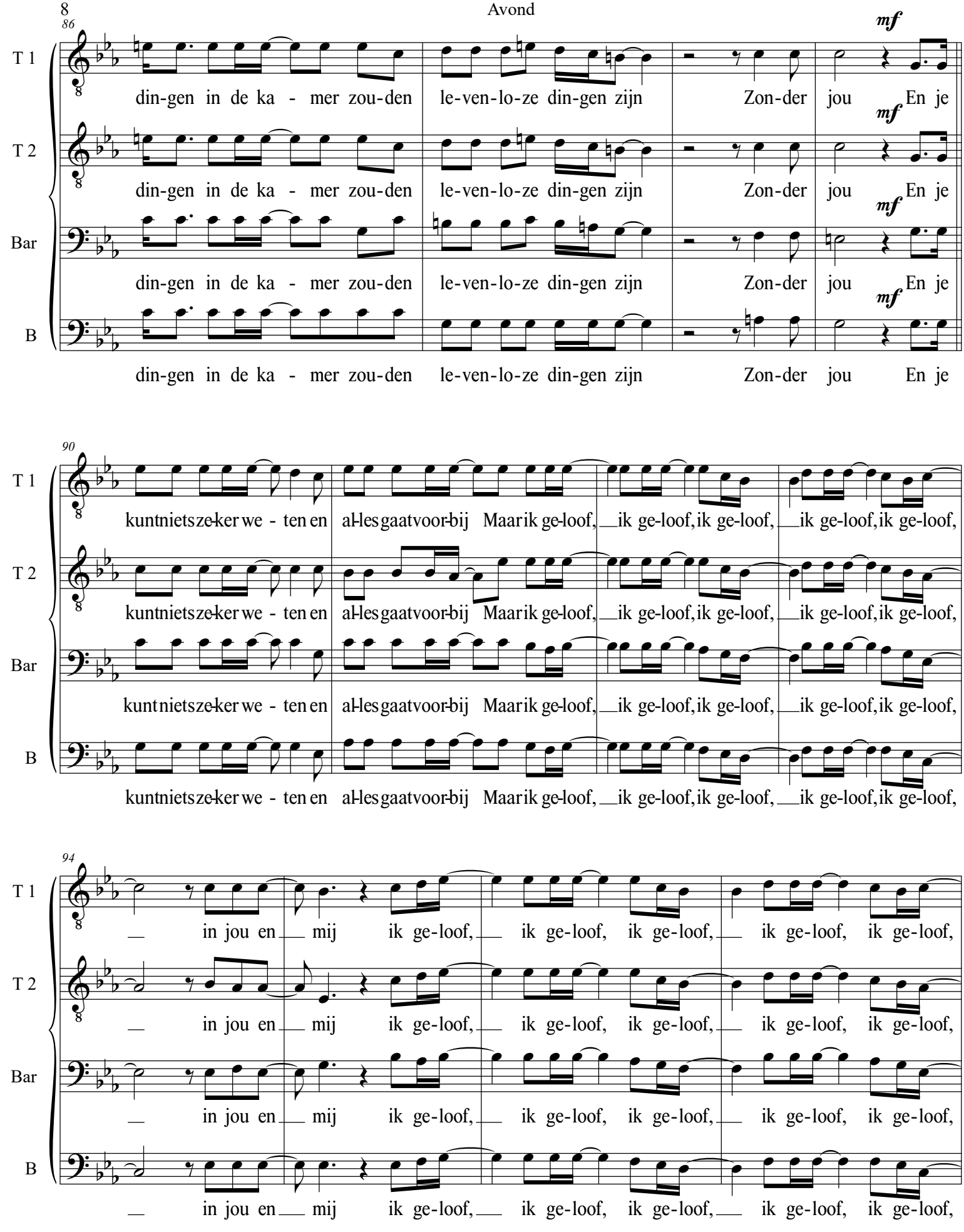
86
mf
T 1
din-gen in de ka - mer zou-den le-ven-lo-ze din-gen zijn Zon-der jou En je
T 2
din-gen in de ka - mer zou-den le-ven-lo-ze din-gen zijn Zon-der jou En je
Bar
din-gen in de ka - mer zou-den le-ven-lo-ze din-gen zijn Zon-der jou En je
B
din-gen in de ka - mer zou-den le-ven-lo-ze din-gen zijn Zon-der jou En je
90
T 1
kuntnietszekerwe - tenen alleslgaatvoorbij Maarik ge-loof, ik ge-loof, ik ge-loof, ik ge-loof, ik ge-loof,
T 2
kuntnietszekerwe - tenen alleslgaatvoorbij Maarik ge-loof, ik ge-loof, ik ge-loof, ik ge-loof, ik ge-loof,
Bar
kuntnietszekerwe - tenen alleslgaatvoorbij Maarik ge-loof, ik ge-loof, ik ge-loof, ik ge-loof, ik ge-loof,
B
kuntnietszekerwe - tenen alleslgaatvoorbij Maarik ge-loof, ik ge-loof, ik ge-loof, ik ge-loof, ik ge-loof,
94
T 1
in jou en mij ik ge-loof, ik ge-loof, ik ge-loof, ik ge-loof, ik ge-loof,
T 2
in jou en mij ik ge-loof, ik ge-loof, ik ge-loof, ik ge-loof, ik ge-loof,
Bar
in jou en mij ik ge-loof, ik ge-loof, ik ge-loof, ik ge-loof, ik ge-loof,
B
in jou en mij ik ge-loof, ik ge-loof, ik ge-loof, ik ge-loof, ik ge-loof,

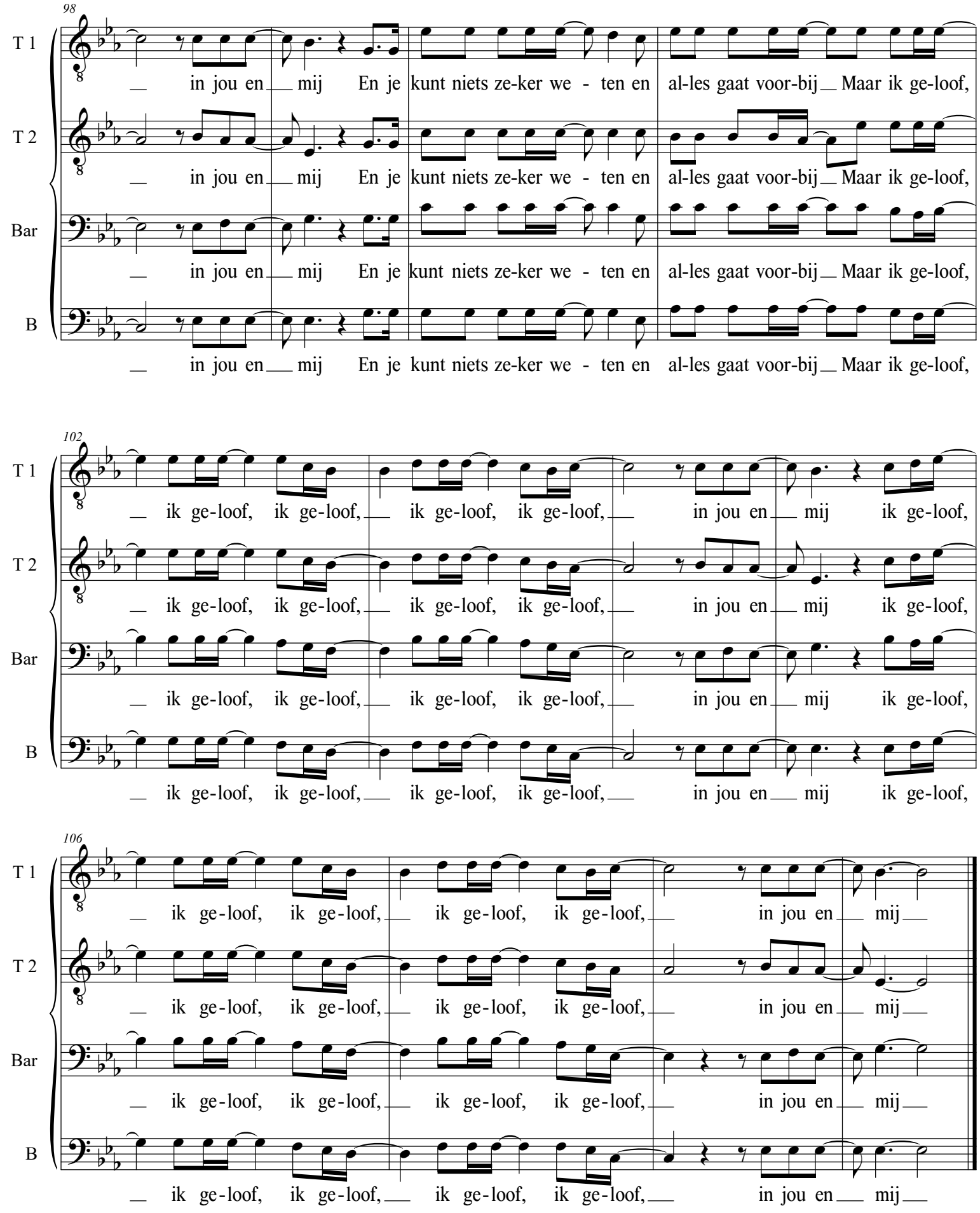
98
T 1
T 2
Bar
B
in jou en mij En je kunt niets ze-ker we - ten en al-les gaat voor-bij Maar ik ge-loof,
102
ik ge-loof, ik ge-loof, ik ge-loof, ik ge-loof, in jou en mij ik ge-loof,
106
ik ge-loof, ik ge-loof, ik ge-loof, ik ge-loof, in jou en mij